



GOVERNO DO ESTADO
PIAUI
SECRETARIA DA SEGURANÇA
PÚBLICA DO ESTADO (SSP)





GOVERNO DO ESTADO

PIAUI

SECRETARIA DA SEGURANÇA
PÚBLICA DO ESTADO (SSP)



RELATÓRIO DE CRIMINALIDADE 2020

NOTAS METODOLÓGICAS

1. MORTES VIOLENTAS INTENCIONAIS – MVIS

1.1. **Portaria nº 229, DE 10 DE DEZEMBRO DE 2018**, padronizou as classificações e o envio de dados, definidos pelos entes federados, a serem implementados e fornecidos pelo Sistema Nacional de Informações de Segurança Pública, Prisionais e de Rastreabilidade de Armas e Munições, de Material Genético, de Digitais e de Drogas - Sinesp.

1.2. **Portaria 12.000.096/GS/2020**

1.2.1. **Crimes Contabilizados**: : homicídio doloso, feminicídio, roubo seguido de morte, lesão corporal seguida de morte, estupro seguido de morte, infanticídio, maus tratos qualificados pelo resultado morte, dentre outros nos quais a morte decorre de uma agressão intencional, bem como a morte a Esclarecer com indício de crime.

1.2.1. **Fonte**: Sistema de Monitoramento de Crimes Violentos Letais Intencionais – SIMCVLI, sistema multifonte, agrega dados de diversas fontes oficiais.

2. OCORRÊNCIAS DE ROUBO E ROUBO DE VEÍCULOS EM TERESINA

2.1. Fonte: Boletins de Ocorrência da Polícia Civil.

3. DATA DA EXTRAÇÃO DOS DADOS: 07 de janeiro de 2021

4. OBSERVAÇÕES:

Caso ocorra uma alteração posterior na natureza da ocorrência, as séries estatísticas já publicadas são atualizadas. As atualizações ocorrem, antes, no próprio banco de dados. Se houver nova tiragem de documento impresso, será atualizada. Nas demais formas de divulgação (site, palestras etc) os dados também são atualizados.



MORTES VIOLENTAS INTENCIONAL - MVI

VISÃO GERAL

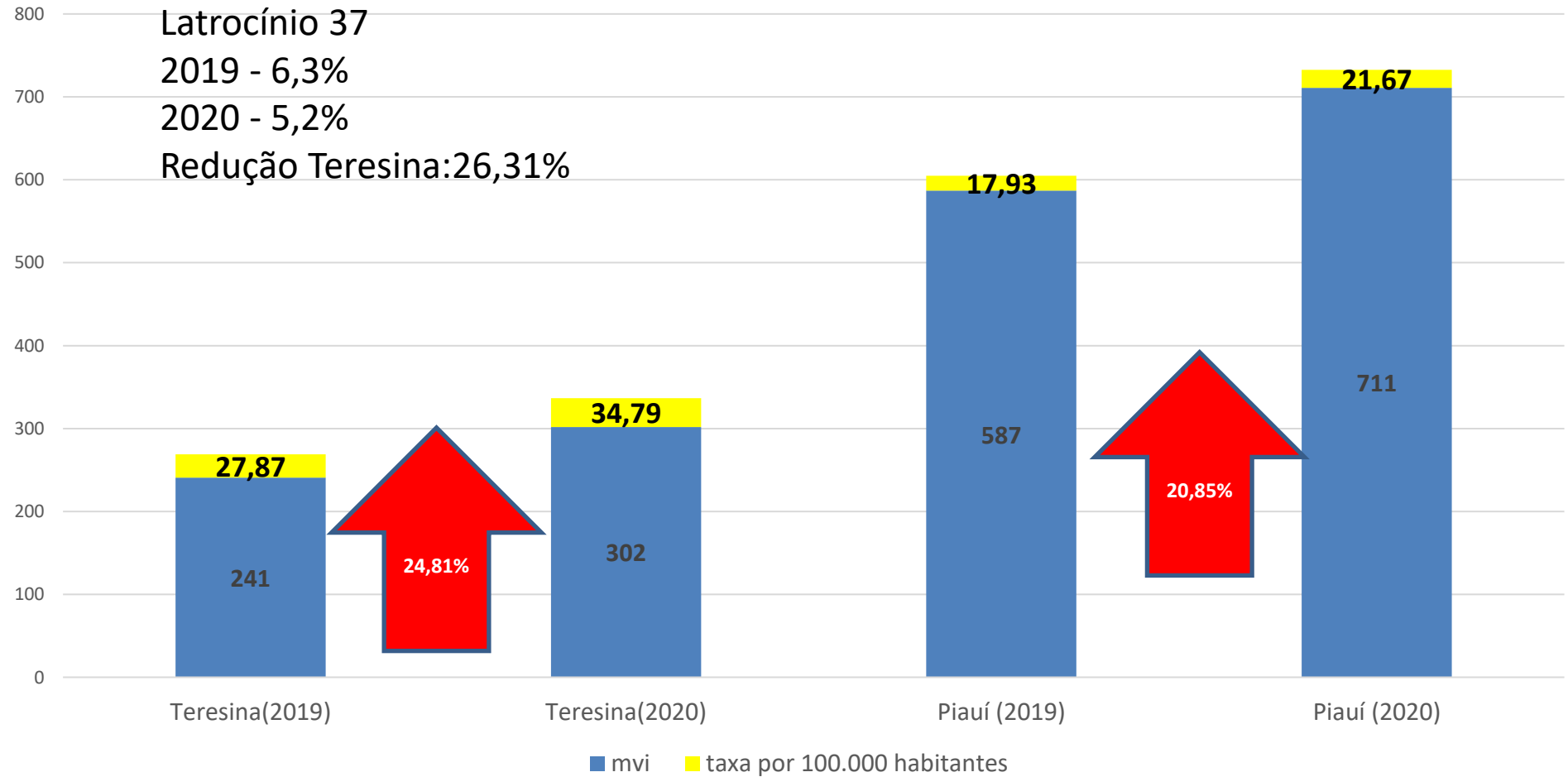

ANÁLISE SÉRIES HISTÓRICAS

2014-2020

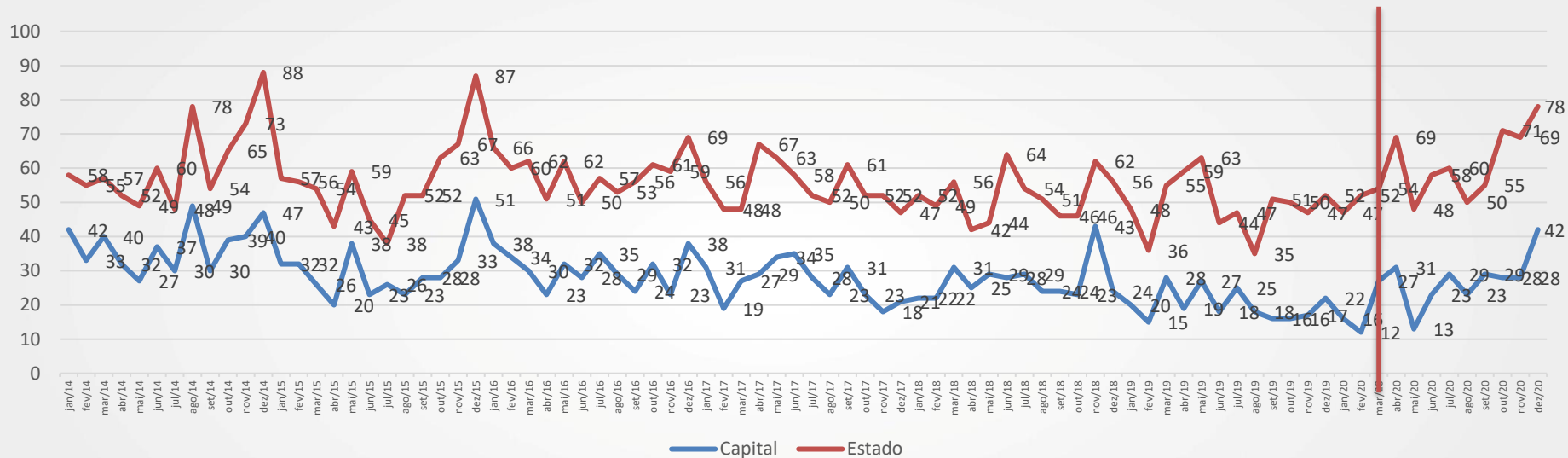

MÉDIA MENSAL

Périodo/região	capital	interior	estado
jan/15-fev/2020	26	27	54
mar/20-dez/2020	27	34	61
dif	3,71%	23,05%	13,57%

CENÁRIO OBSERVADO EM 2019-2020

SÉRIE HISTÓRICA MVIS PARA A CAPITAL

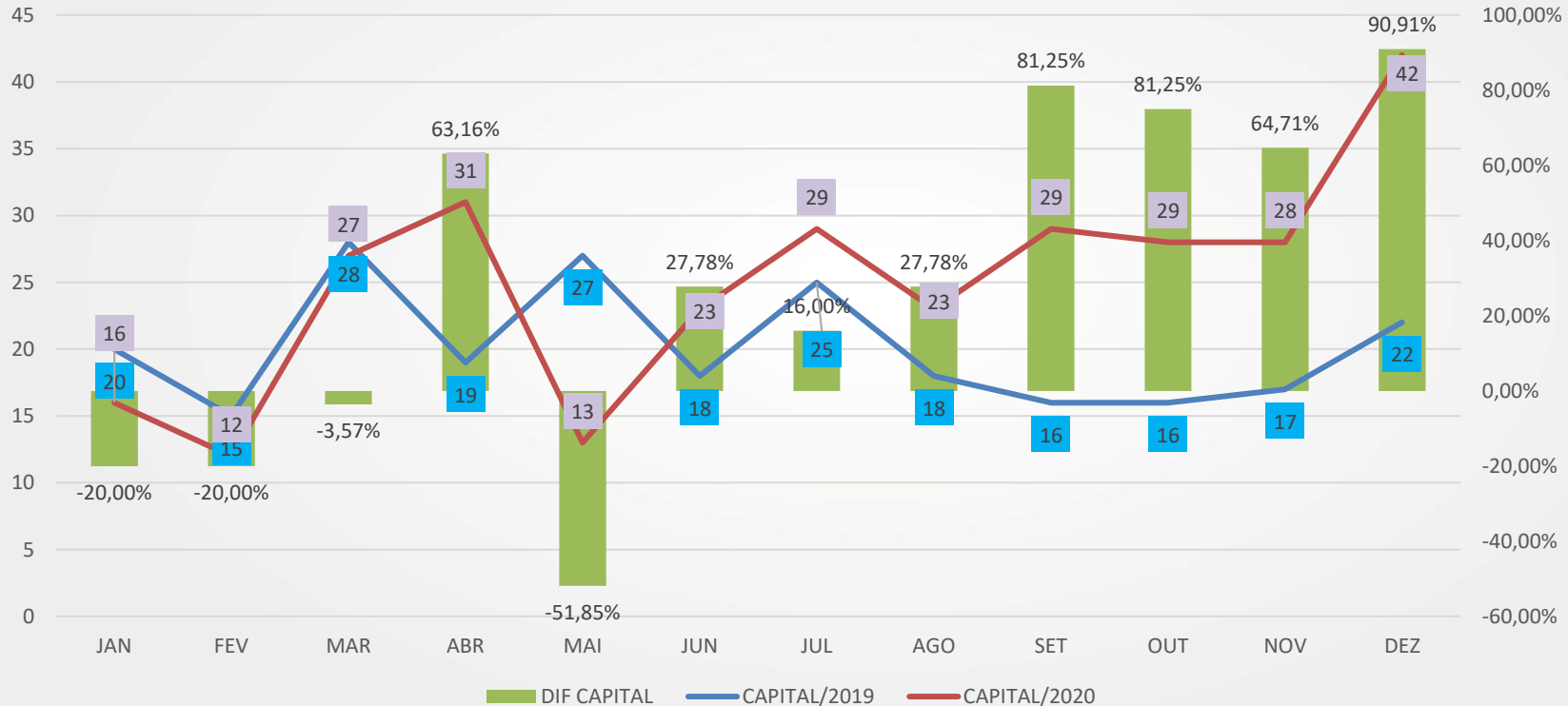

25,31%

CENÁRIO OBSERVADO EM 2019-2020

SÉRIE HISTÓRICA MVIS PARA A INTERIOR

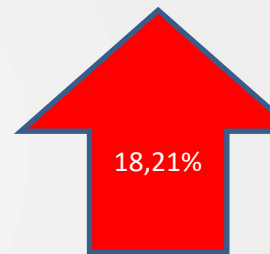
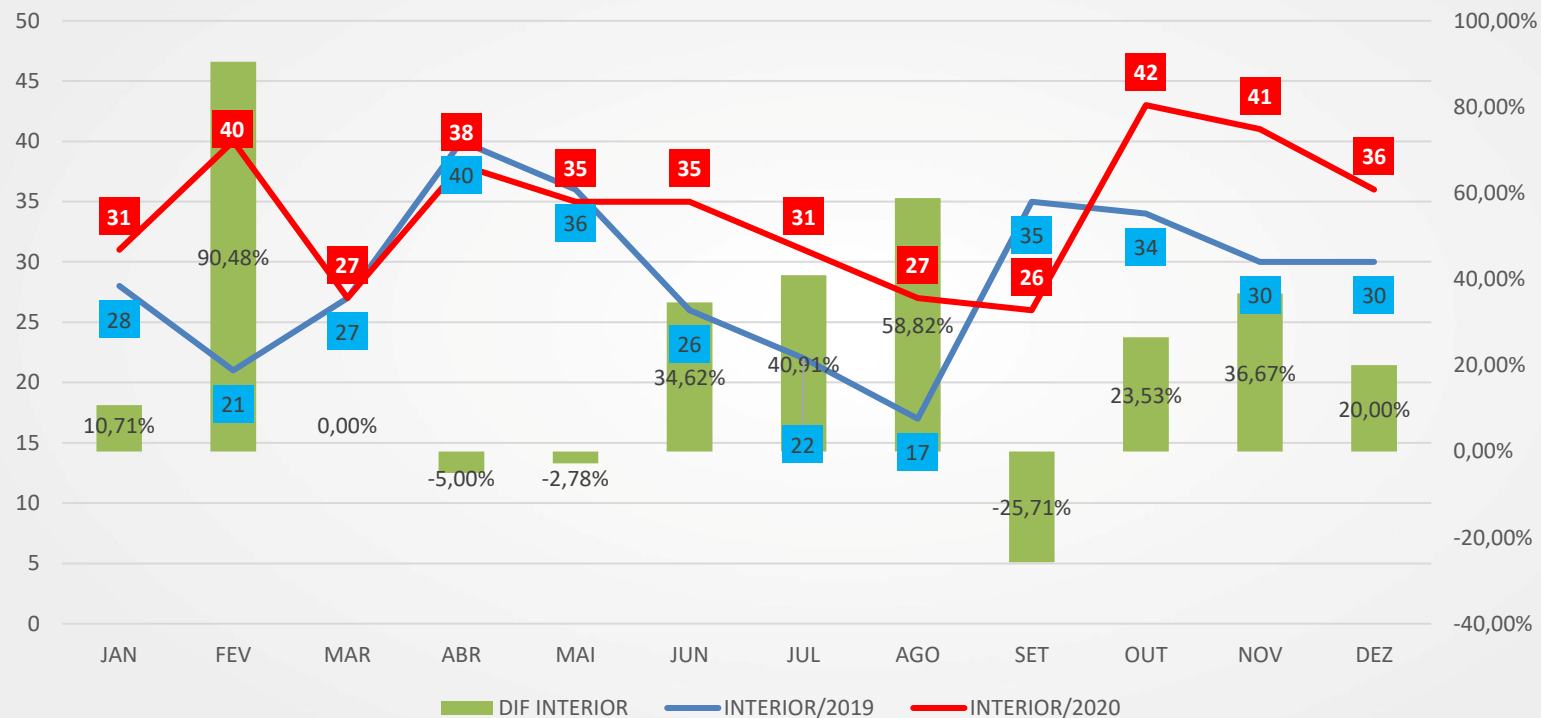

CENÁRIO OBSERVADO EM 2019-2020

SÉRIE HISTÓRICA MVIS PARA O PIAUÍ

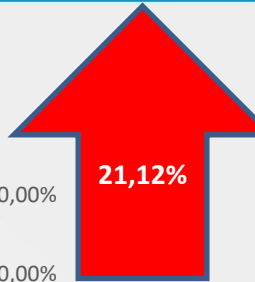
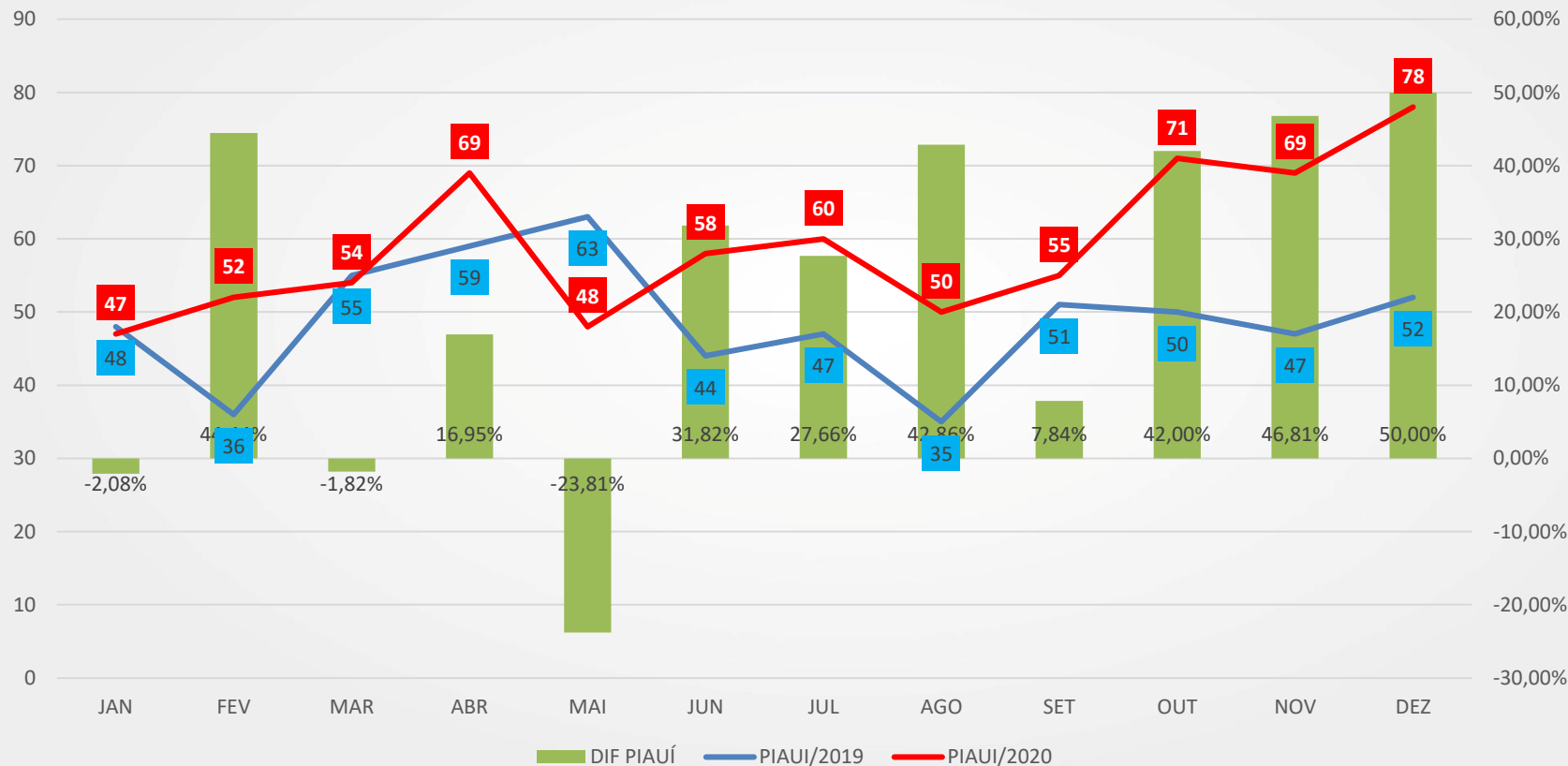

MVIS PARA A CAPITAL

REGIÃO

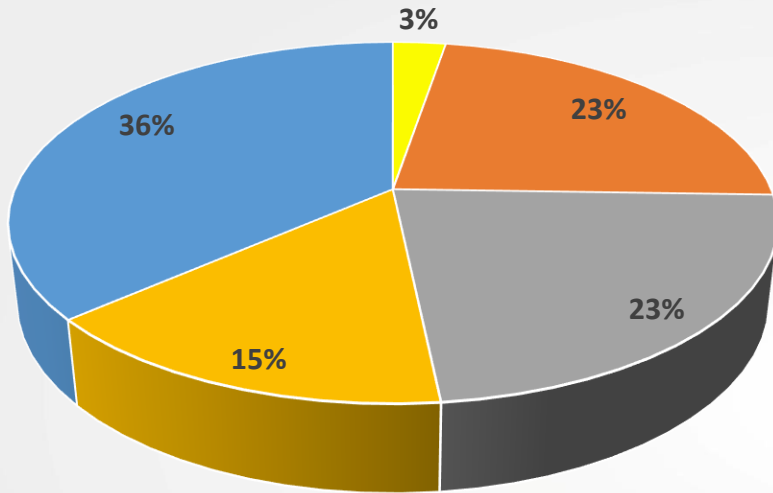

Centro Leste Norte Sudeste Sul

INTRUMENTO



75,5% COM O USO DE ARMA DE FOGO

SEXO DA VÍTIMA



94,4%



5,6%

MVIS NO ESTADO DO PIAUÍ

PERFIL RACIAL

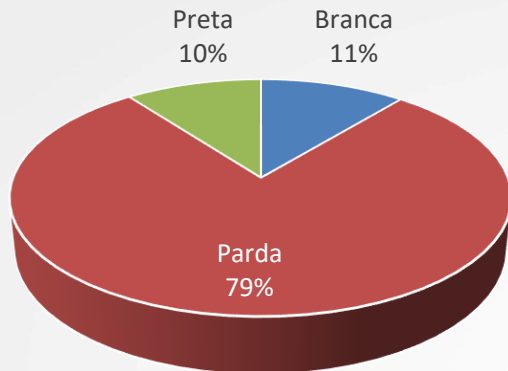

INTRUMENTO



62,03% COM O USO DE ARMA DE FOGO

SEXO DA VÍTIMA



91,7%



8,3%

PERFIL ETÁRIO

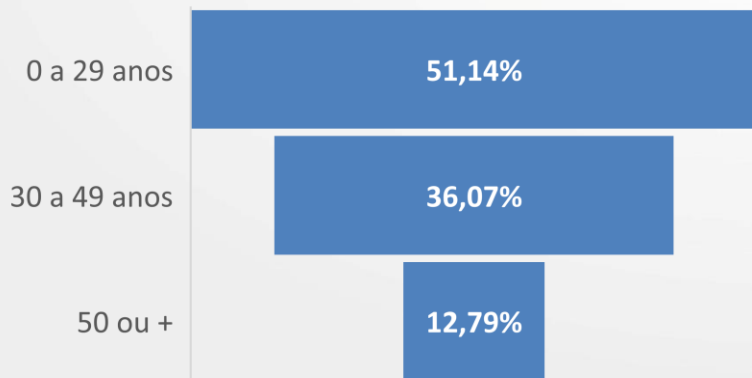

REGISTROS ARMAS DE FOGO APREENDIDA e MVIS COM ARMAS DE FOGO

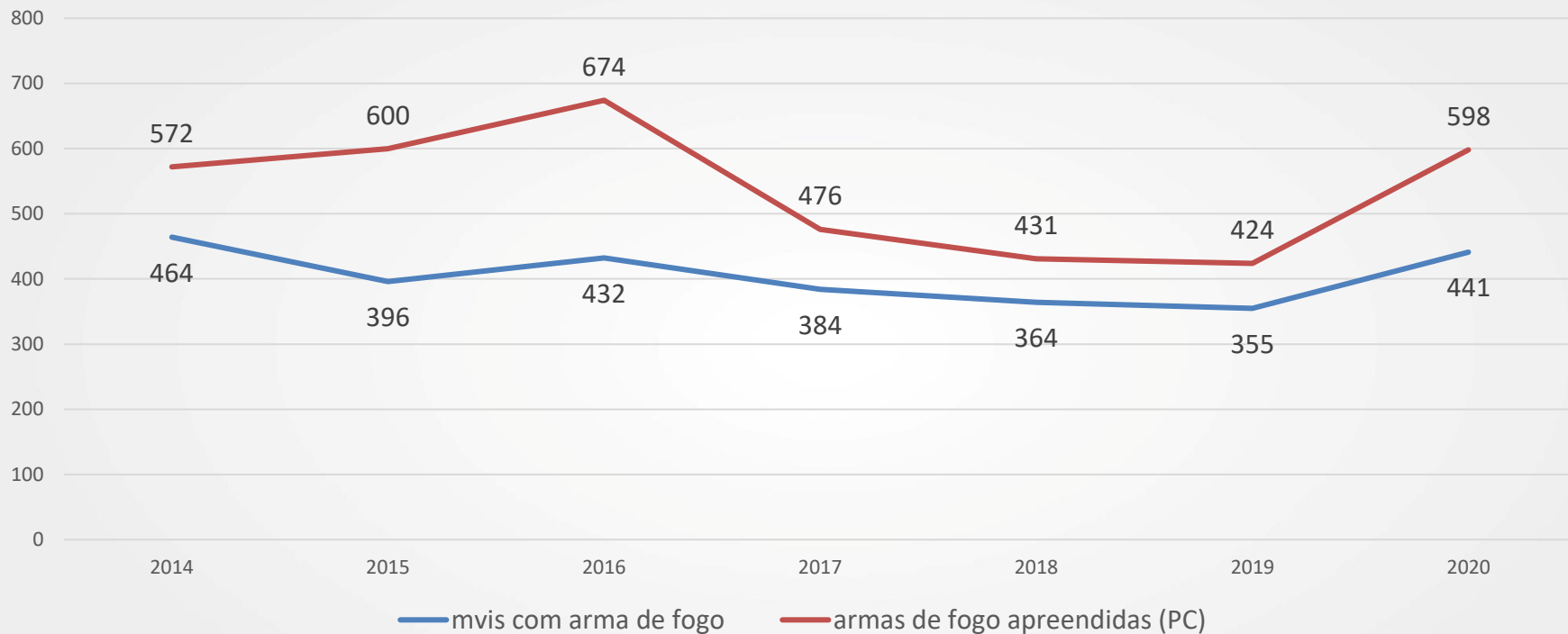

$R^2=0,63$

Indicador	2019	2020	Dif
Armas apreendidas	424	598	41,04%
Mvi (arma de fogo)	355	441	24,23%

MVIS PARA A CAPITAL

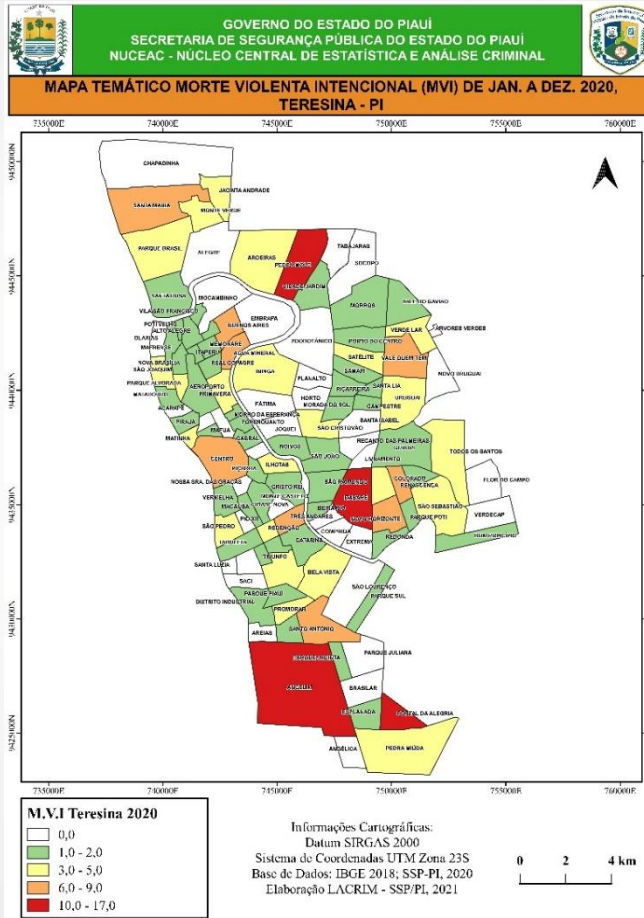

DISTRIBUIÇÃO ESPACIAL TERESINA 2020

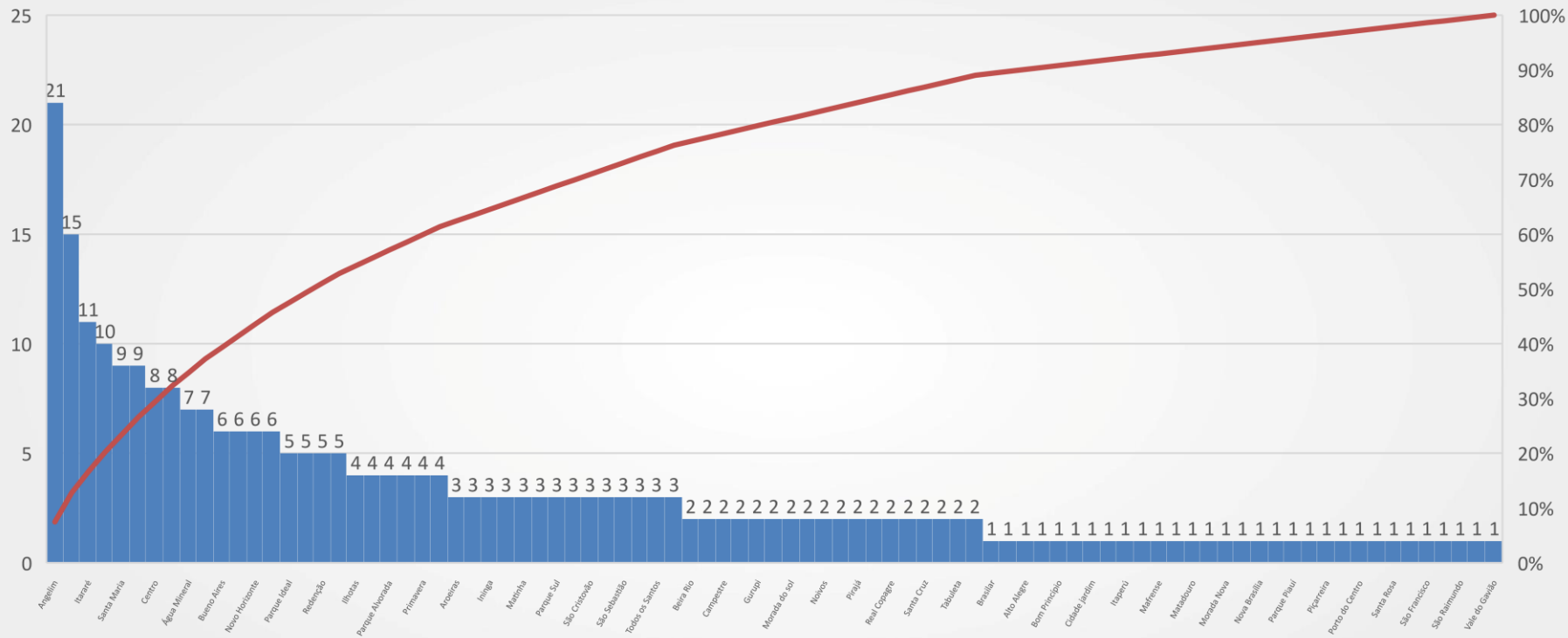

Na zona urbana de Teresina, 50,35% dos MVI concentraram-se em 17 bairros.

DISTRIBUIÇÃO ESPACIAL INTERIOR 2020

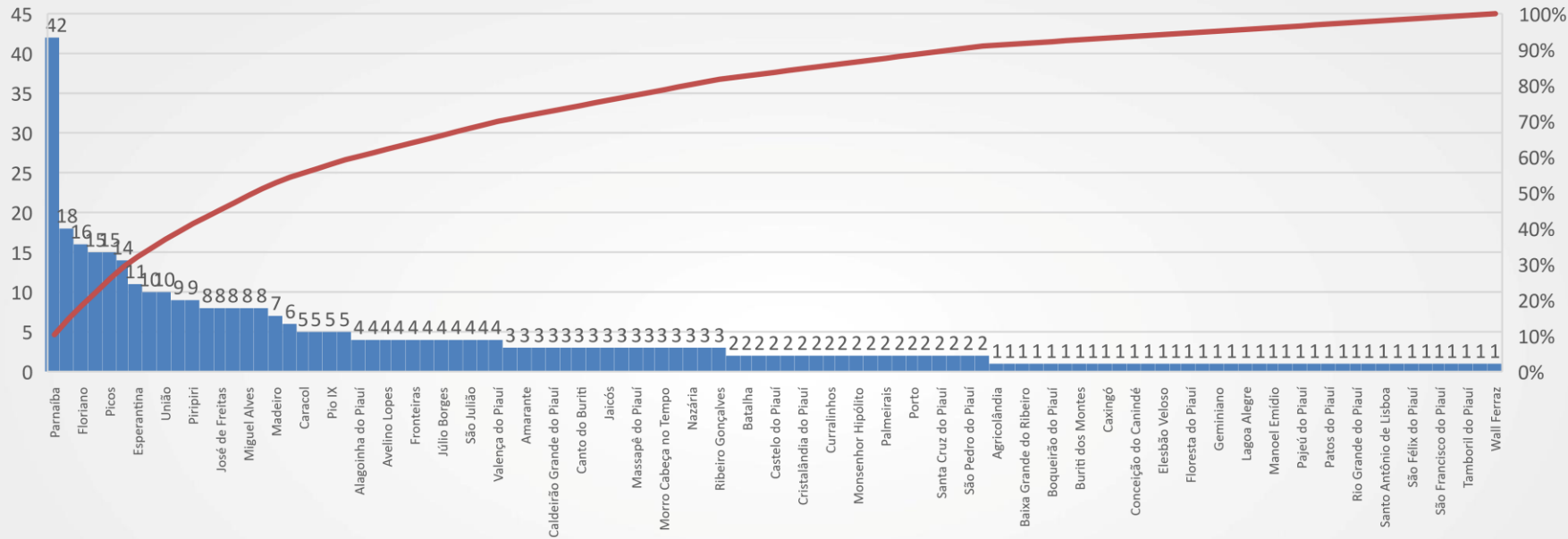

* 51,10% DO MVIS NO INTERIOR CONCENTRARAM-SE EM APENAS 16 MUNICÍPIOS

Em 2019, **122** municípios registraram MVIS, em 2020 foram **106**.

 -13,11%



MAPA TEMÁTICO MORTE VIOLENTA INTENCIONAL (MVI) DE JAN. A DEZ. 2020, PIAUÍ

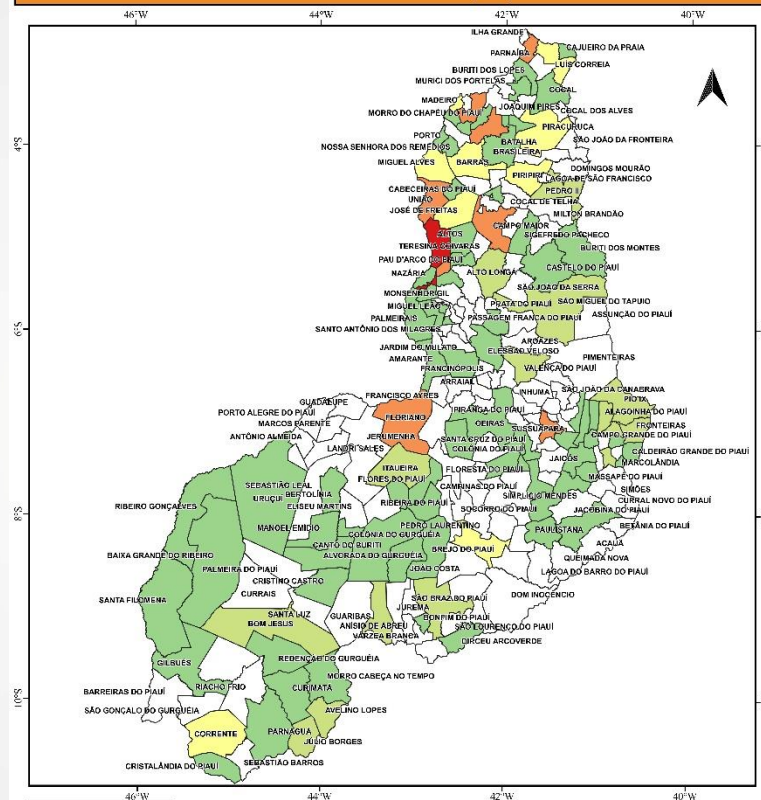

M.V.I Piauí 2020

0,0
1,0 - 3,0
4,0 - 5,0
6,0 - 9,0
10,0 - 42,0
302,0

Informações Cartográficas:
Datum SIRGAS 2000
Sistema de Coordenadas Geográficas
Base de Dados: IBGE 2018; SSP-PI, 2020
Elaboração LACRIM - SSP/PI, 2021

0 7 14 km



CENÁRIO OBSERVADO EM 20

MVIS NO INTERIOR

cidade	Fa	Fac	Fr
Parnaíba	42	10,27%	10,27%
Campo Maior	18	14,67%	4,40%
Floriano	16	18,58%	3,91%
Luzilândia	15	22,25%	3,67%
Picos	15	25,92%	3,67%
Altos	14	29,34%	3,42%
Esperantina	11	32,03%	2,69%
Demerval Lobão	10	34,47%	2,44%
União	10	36,92%	2,44%
Corrente	9	39,12%	2,20%
Piripiri	9	41,32%	2,20%
Barras	8	43,28%	1,96%
José de Freitas	8	45,23%	1,96%
Luís Correia	8	47,19%	1,96%
Miguel Alves	8	49,14%	1,96%
São João do Piauí	8	51,10%	1,96%
outros	193	48,90%	100,00%

PROPORÇÃO (%) DOS MVIS PRATICADOS COM ARMA DE FOGO

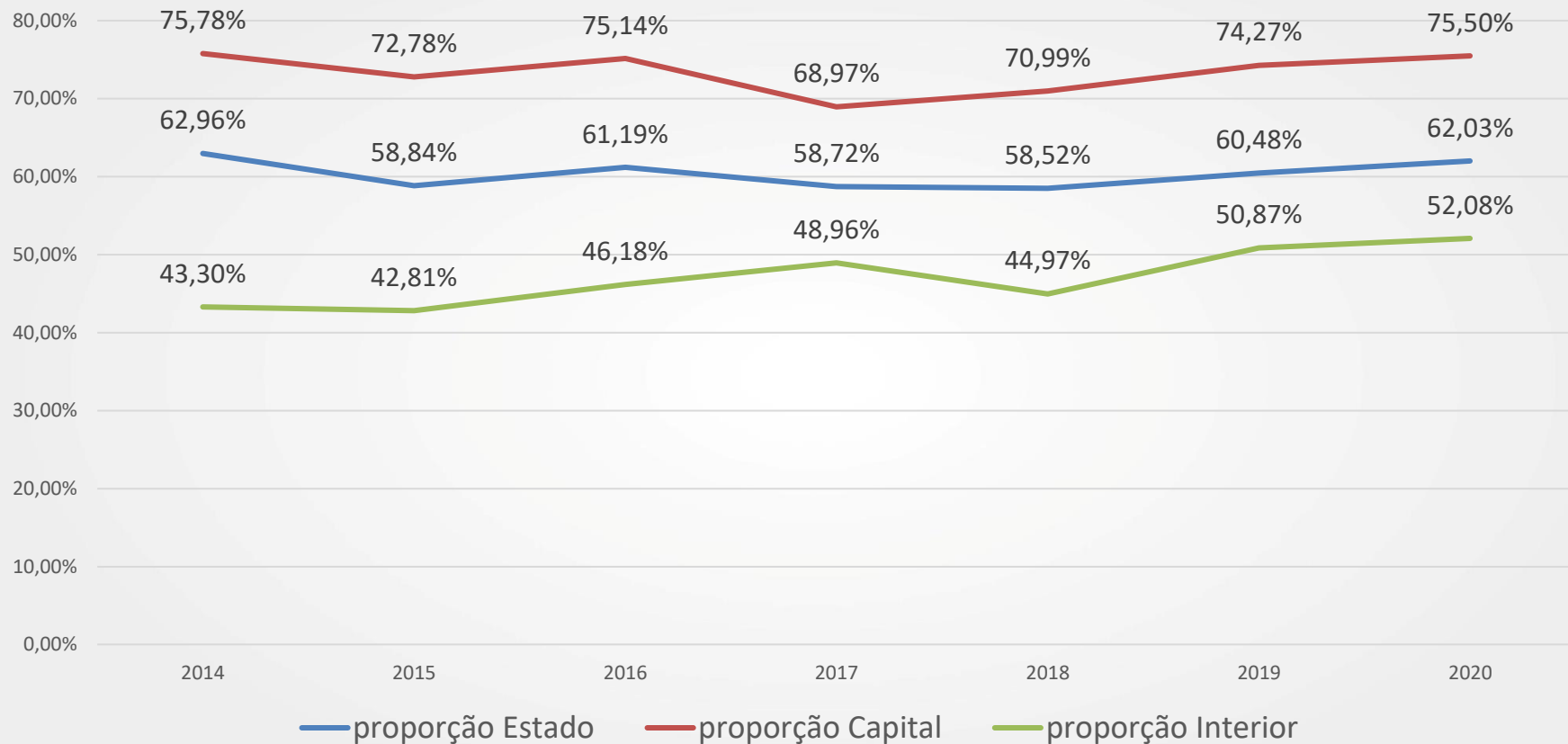

VIOLÊNCIA CONTRA A MULHER

REGISTROS DE VIOLÊNCIA CONTRA MULHER (2019-2020)

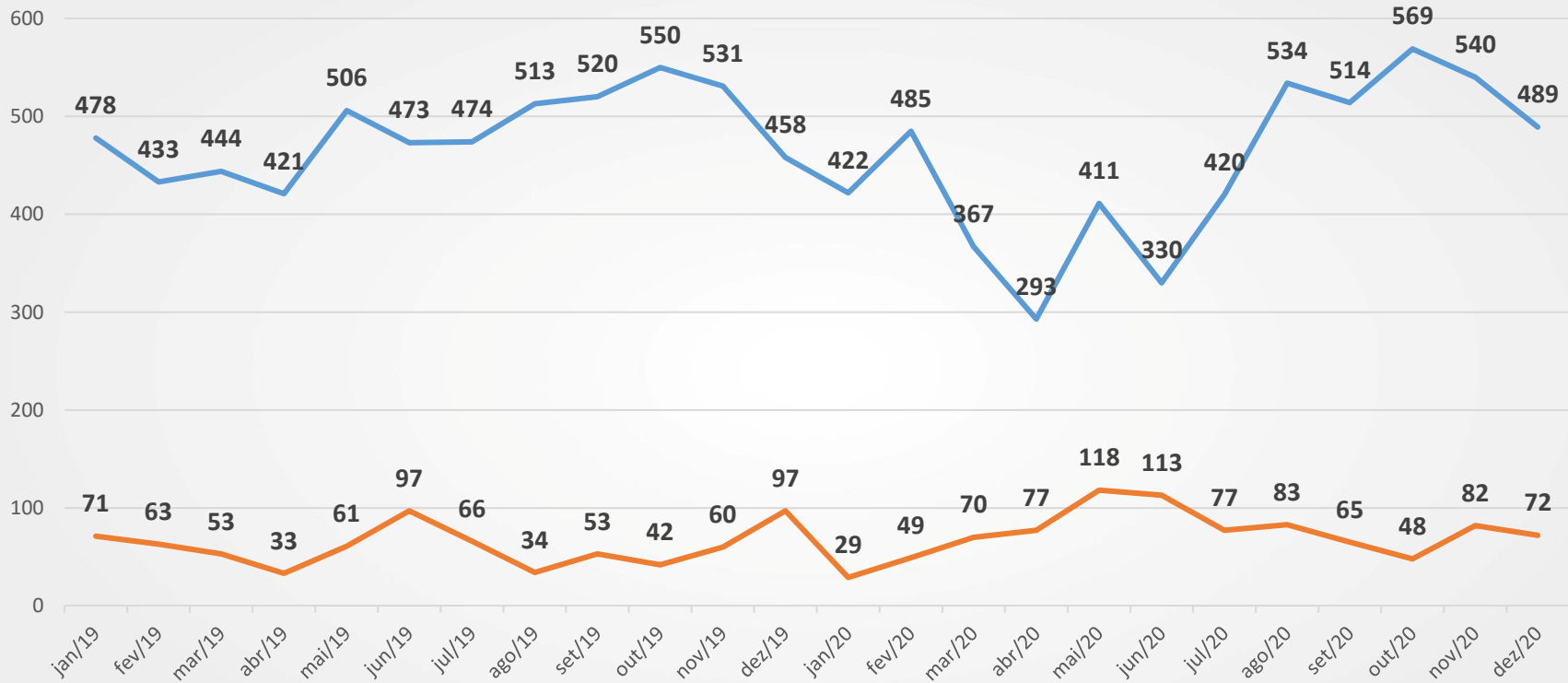

Ano	Bos (DEAMS)	SM(Denúncia+Pânico)
2019	5.801	730
2020	5.374	883
dif	-7,36%	20,96%

CENÁRIO OBSERVADO EM 2015-2020

SÉRIE HISTÓRICA MVIS DE MULHERES

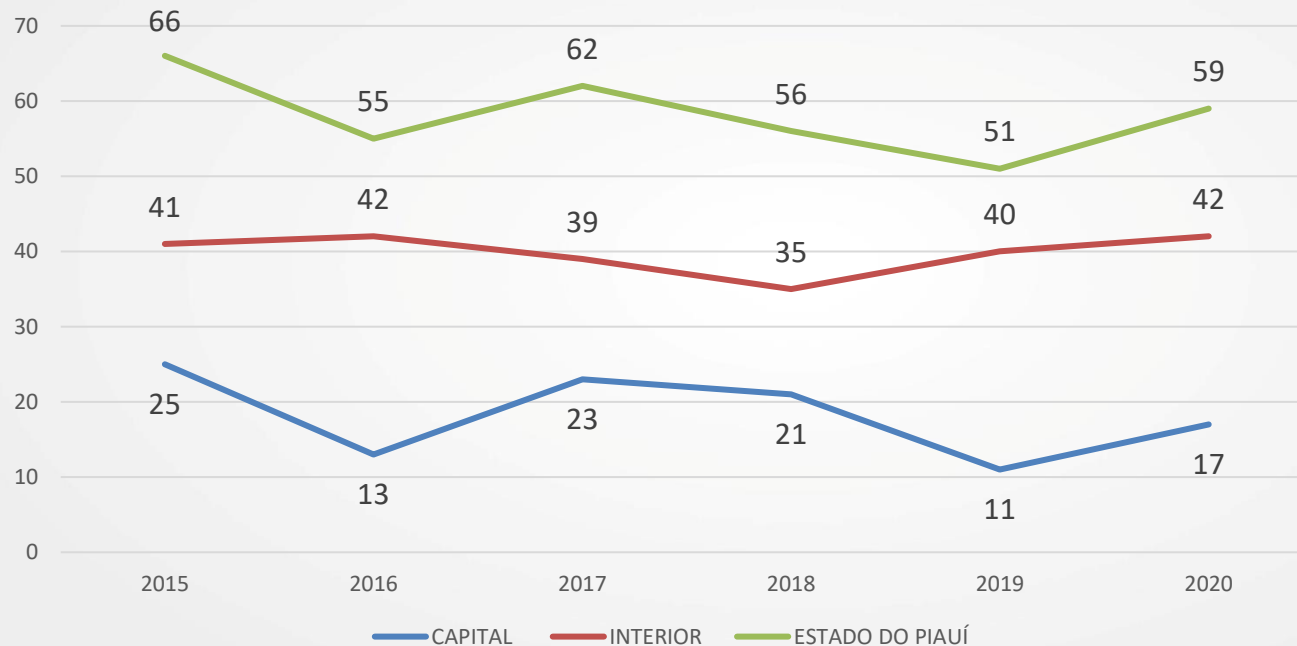

DIF(PIAUÍ)
15,69%

DIF(CAPITAL)
54,55%

CENÁRIO OBSERVADO EM 2015-2020

SÉRIE HISTÓRICA FEMINICÍDIOS

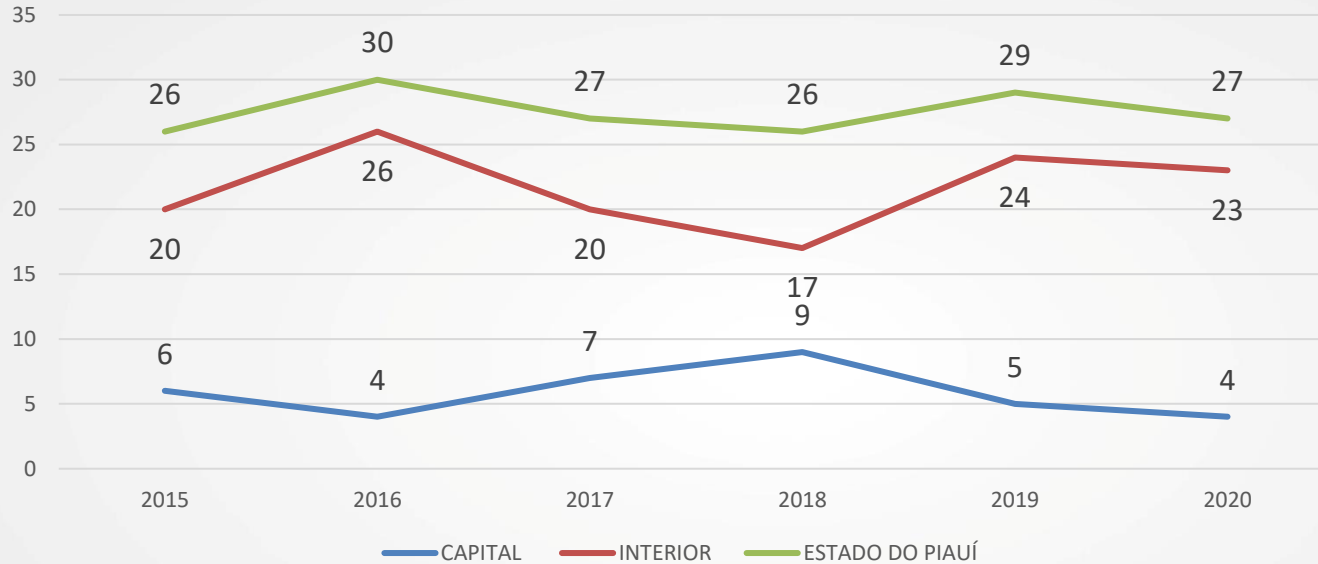

DIF(CAPITAL)

-20,00%

DIF(PIAUÍ)

-6,90%

PROPORÇÃO DOS FEMINICÍDIOS NOS MVIS DO SEXO FEMININO

Região	2015	2016	2017	2018	2019	2020	Dif(2019-2020)
CAPITAL	0,24	0,31	0,30	0,43	0,45	0,24	-48,24%
INTERIOR	0,49	0,62	0,51	0,49	0,60	0,55	-8,73%
ESTADO DO PIAUÍ	0,39	0,55	0,44	0,46	0,57	0,46	-19,52%

ROUBOS EM GERAL

ROUBO EM GERAL TERESINA

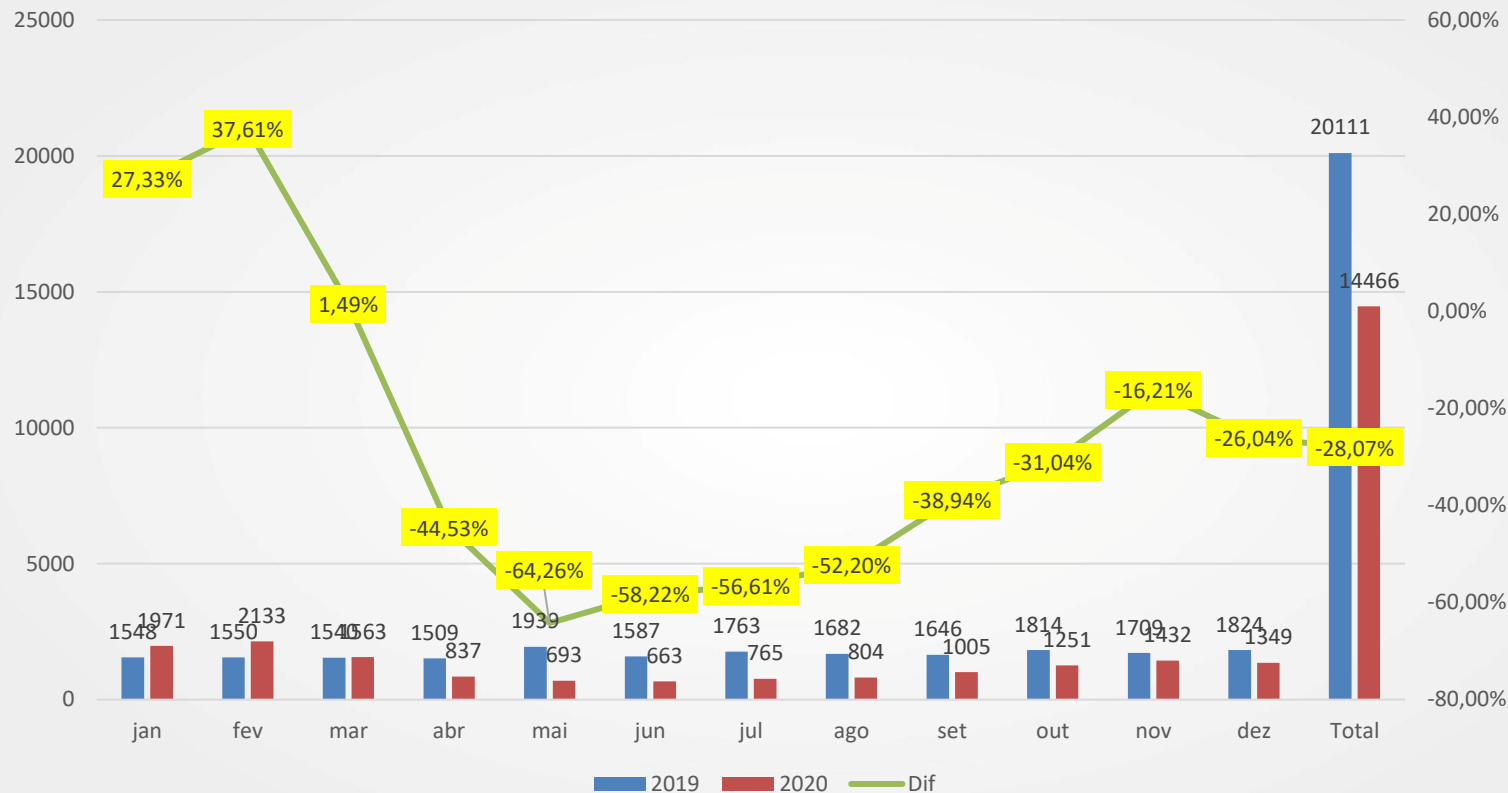

2019

ROUBOS EM TERESINA

2020

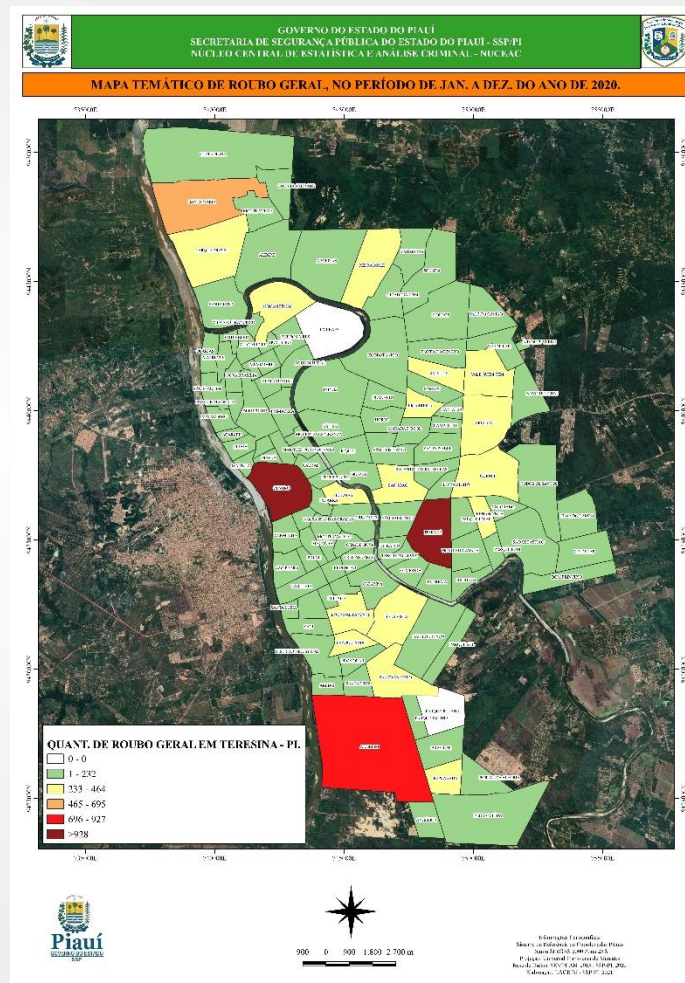
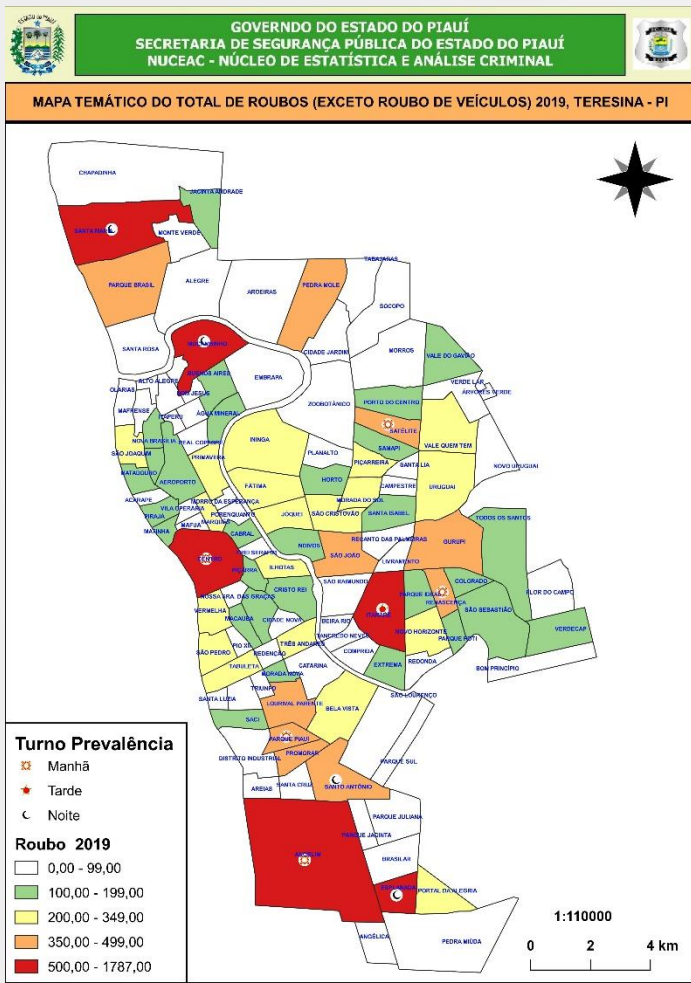

SÉRIE HISTÓRICA ROUBOS DE VEÍCULOS EM TERESINA (2019-2020)

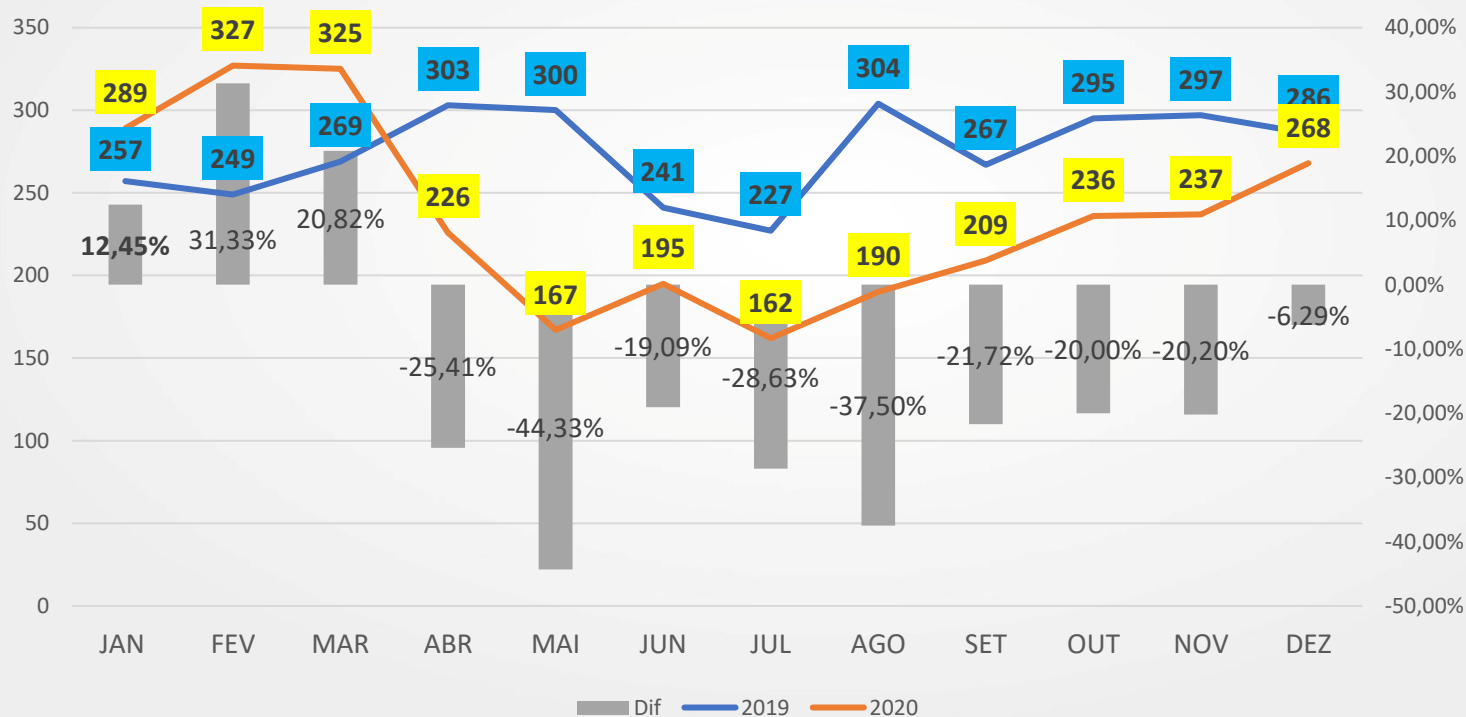

-14,8%



POLÍCIA CIVIL DO PIAUÍ

GRECO

PROCEDIMENTOS E APREENSÕES
2020

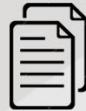

80 INQUÉRITOS INSTAURADOS
05 TCOS INSTAURADOS



54 PRISÕES EM FLAGRANTE
45 PRISÕES POR MANDADO



01
BOC/AIAI INSTAURADOS



93
BUSCAS REALIZADAS



36
ARMAS APREENDIDAS



33
VEÍCULOS APREENDIDOS



15.002 g
DROGA APREENDIDA



R\$ 618.935,00
VALORES APREENDIDOS

sigam no instagram



@grecopcp

INDICADORES DE ESFORÇO E DESEMPENHO DA POLINTER EM 2020

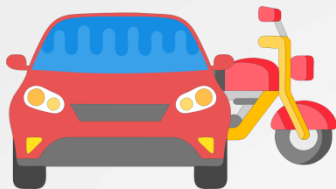

2375 veículos recuperados



140 mandados de prisão cumpridos



462 presas em flagrante (PC, PM, PRF, CGM)



104 mandados de busca e apreensão cumpridos

INDICADORES DE ESFORÇO E DESEMPENHO DA DEPRE

Ações	2015	2016	2017	2018	2019	2020
Drogas Apreendidas (kg)	20148	366,693	560,43	444,91	1231,95	425,6943
Pessoa presas	473	531	523	372	453	341
Armas de fogo apreendidas	46	82	59	49	59	80
Veículos apreendidos	79	99	59	51	81	68
Aeronave apreendidas	0	0	0	1	2	0
Valores Apreendidos (R\$)	593192,6	260065,6	111924,9	77925,22	136861,2	369.374,11



341 pessoas
presas

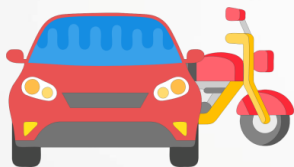

68 veículos
apreendidos

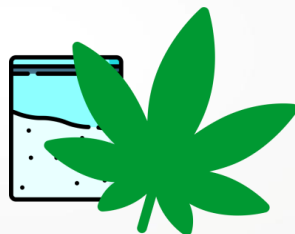

425,69 kg de drogas
apreendidas



R\$ 369.374,11
apreendidos

WWW.SSP.PI.GOV.BR/ESTATISTICA